Купить 2-комнатную квартиру, 38.6 м²

Москва, Северо-Восточный административный округ, Алтуфьевское шоссе, 2

Владыкино, 3 мин. пешком

Окружная, 12 мин. пешком

Петровско-Разумовская, 19 мин. пешком

Комнат:	2
Этаж:	14 из 16
Площадь:	38.6 м²
Жилая:	18 м²
Кухня:	13 м²

8 950 000 руб.

231 865 руб./м²

ID: 1038659

Савинова Анастасия Романовна

+7 (906) 084-30-83

Тип сделки	Продажа
Тип продажи	Свободная
Новостройка	Нет
Год постройки	1980
Тип здания	Блочный
Планировка	Раздельные комнаты
Ремонт	Косметический
Лифт	Да
Отопление	Центральное
Санузел	Раздельный
Раздельных санузлов	1
Вид из окон	На улицу
Возможна ипотека	Да

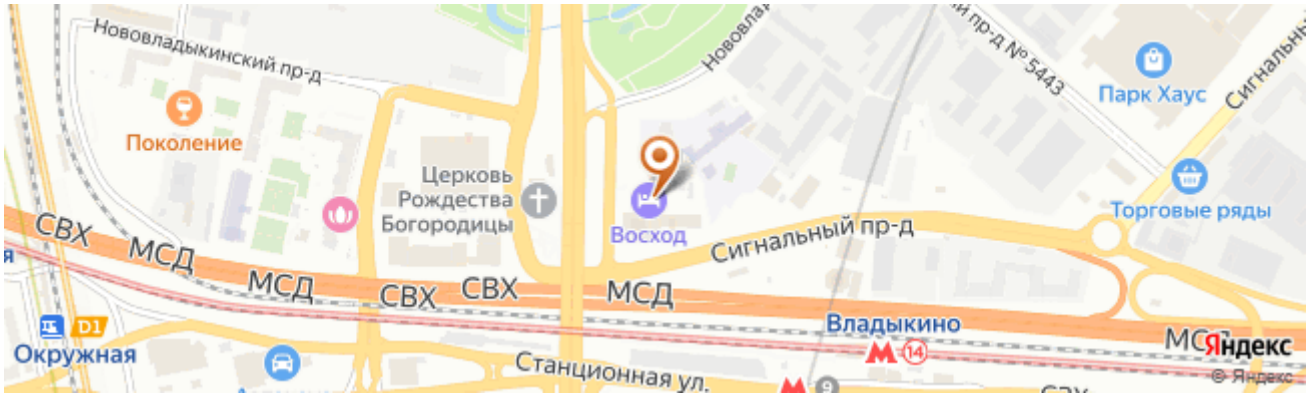

Дополнительная информация

Код объекта: 1038659. Апарт ОТЕЛЬ " Восход" Продаём ДОХОДНЫЕ апартаменты с большой кухней- гостиной 13 КВ.м хорошая немецкая техника (духовой шкаф, посудомоечная машина , вытяжка, холодильник,). окна выходят во двор - там тихо и нет движения транспорта, северная сторона. Вторая комната 18 КВ.м. у нас 13 этаж Общая площадь апартаментов составляет 38,6м.кв. Рядом 2 ПАРКА : 2 мин пешком "Отрада"- ухоженный парк со скамеечками и речкой, с зонами отдыха и парк Ботанический сад. 1 минута пешком! На первом этаже расположен ресепшен, зона отдыха. Круглосуточная охрана и видеонаблюдение. Располагается в 2-3 минутах от станции метро Владыкино и МЦД. Один собственник. в ноябре у нас 5 лет. Показ по договоренности. Полная стоимость в договоре. Звоните для получения более подробной информации. Помощь в одобрении ипотеки любой сложности.

Фотографии

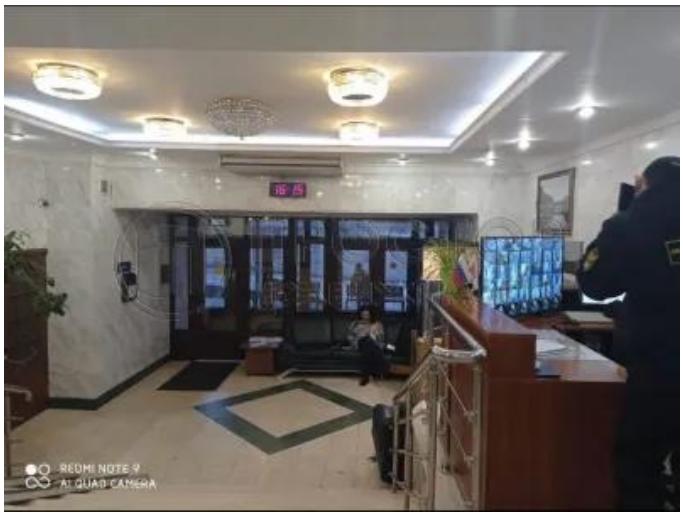

REDMI NOTE 9
AI QUAD CAMERA

REDMI NOTE 9
AI QUAD CAMERA

REDMI NOTE 9
AI QUAD CAMERA

REDMI NOTE
AI QUAD CAMERA