Купить 4-комнатн. дом, 270 м²

- Москва, Северо-Восточный административный округ, СНТ Северянин, 9-я Северная линия, 20Ак64
- Лианозово, 12 мин. пешком
- Физтех, 14 мин. пешком
- Новодачная, 24 мин. пешком
- Долгопрудная, 4 мин. на транспорте
- Марк, 4 мин. на транспорте
- Алтуфьево, 5 мин. на транспорте

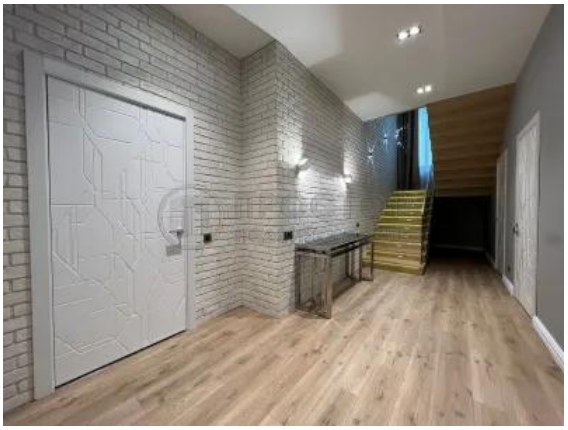

Комнат:	4
Этажей:	2
Площадь:	270 м²
Жилая:	150 м²
Участок:	8 сот

92 547 284 руб.

342 768 руб./м²

ID: 890499

Крайнева Кристина Павловна

+7 (915) 394-93-63

Тип сделки	Продажа
Тип продажи	Свободная
Год постройки	2016
Тип здания	Блочный
ВРИ	ИЖС
Ремонт	Дизайнерский
Отопление	Центральное
Водоснабжение	Центральное
Санузел	3
Совмещенных санузлов	3
Коммуникации	Водоснабжение, Газ, Канализация, Электричество
Возможна ипотека	Да

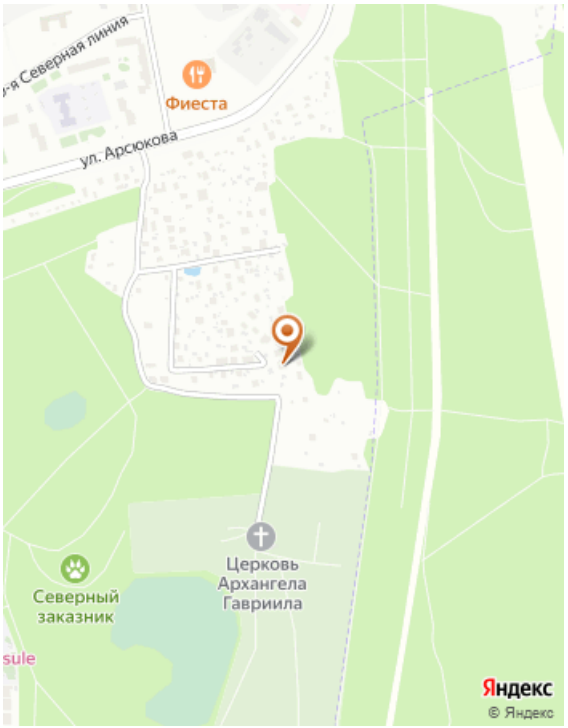

Дополнительная информация

Код объекта: 890499. Успейте приобрести Вашу мечту! Дом располагается в СНТ "Северянин" - закрытая зона в окружении заказника Северный. Удобная транспортная доступность, подъезд к дому может осуществляться с 2-х сторон. Если вы всегда хотели жить в окружении леса, то это место для Вас. Дом построен по дизайн проекту в 2 этажа! На участке выполнен ландшафтный дизайн с подсветкой по всему участку и отдельной гриль зоной. Каждый уголок дома продуман до мелочей. На первом этаже в гостиной зоне Вы сможете растопить камин и проводить уютные вечера со своими родными. На 2 этаже приточно-вытяжная вентиляция с подогревом. Дом выполнен в мягких нейтральных тонах. Подходит для проживания большой семьи т.к на втором этаже выполнено 4 комнаты. Свободная продажа, 1 взрослый собственник, помощь в одобрении ипотеки по выгодным %. Дом полностью готов к проживанию и ждет своих новых владельцев. Звоните, с удовольствием покажу Вам дом!
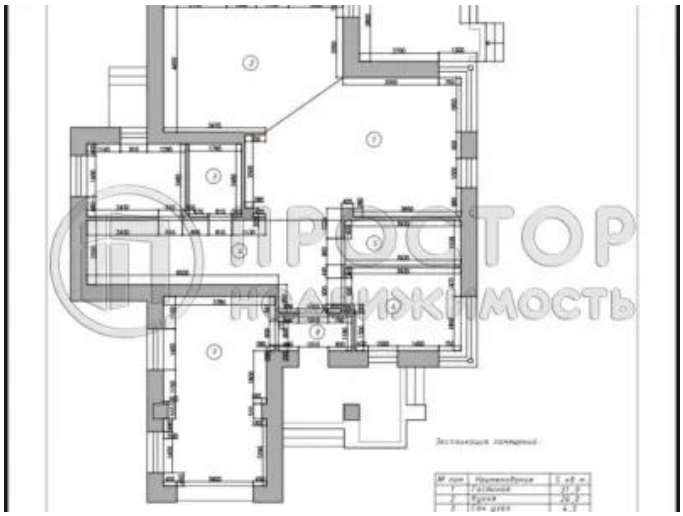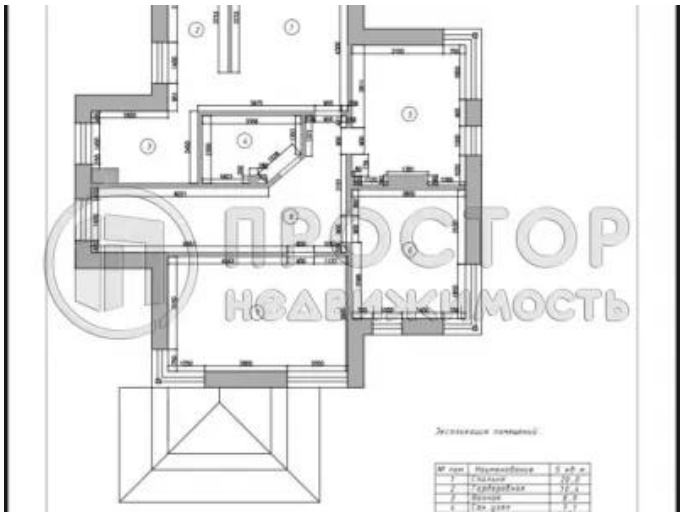
Фотографии