Купить 2-комнатн. дом, 60 м²

Московская область, городской округ Егорьевск, садовое товарищество Луниха, 7

Комнат:	2
Этажей:	2
Площадь:	60 м²
Жилая:	54.6 м²
Участок:	6 сот

4 300 000 руб.

71 667 руб./м²

ID: 42679623

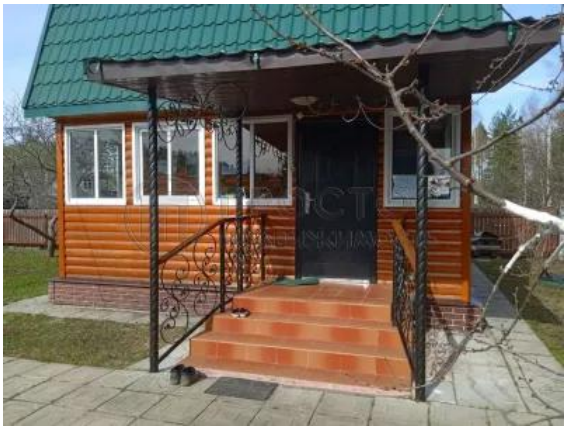

Тип сделки	Продажа
Тип продажи	Свободная
Год постройки	2017
Тип здания	Деревянный
ВРИ	Садоводство
Ремонт	Косметический
Высота потолков, м	2.8 м
Балкон/Лоджия	1 балкон
Отопление	Печное
Водоснабжение	Скважина
Санузел	Совмещенный
Совмещенных санузлов	1
Коммуникации	Водоснабжение, Канализация, Электричество
Возможна ипотека	Да

Бойко Владимир Анатольевич

+7 (985) 886-16-22

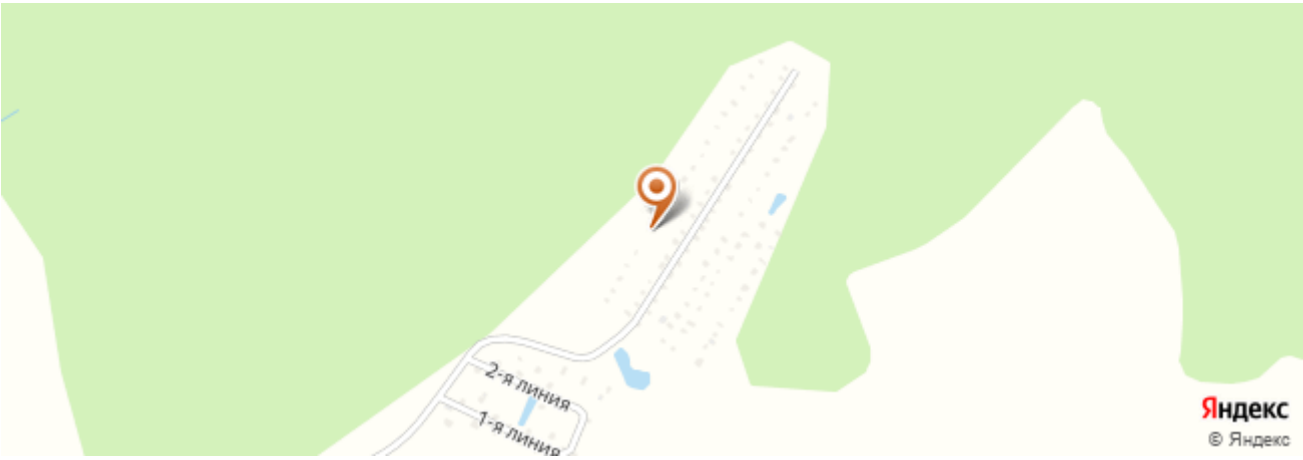

Дополнительная информация

Код объекта: 723961. Продается 2-этажный дом. Первый этаж - цилиндрованный брус диаметром 180 мм. с верандой 7.5 кв.м., в которой расположен туалет, умывальник, кухня-гостиная 22.6 кв.м., печь-камин отапливает 1 и 2 этажи. Дом меблированный: мягкая мебель, кухонный гарнитур, лестница на второй этаж. На втором этаже расположена комната 24.5 кв.м., по периметру комнаты шкафы-купе. Всю мебель можем оставить. В дом заведены все коммуникации: электричество, вода, канализация - септик, колодец. В хозблоке установлен насос, летний душ, На участке есть плодово-ягодные деревья и кустарники. участок огорожен забором напротив участка есть места для стоянки машин. До автовокзала города Егорьевск на машине 15 минут.

Фотографии