Купить 5-комнатн. дом, 330 м²

Московская область, Рузский городской округ, деревня Шелковка, улица Мира, 50

Комнат:	5
Этажей:	3
Площадь:	330 м²
Жилая:	103 м²
Участок:	18 сот

12 900 000 руб.

39 091 руб./м²

ID: 35131308

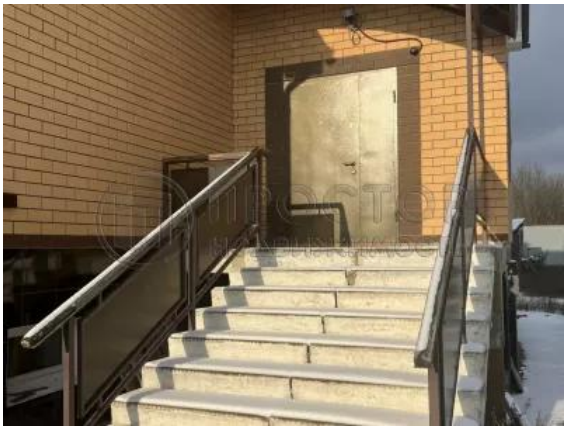

Тип сделки	Продажа
Тип продажи	Свободная
Год постройки	2010
Тип здания	Деревянный
ВРИ	ИЖС
Ремонт	Без отделки
Отопление	Своя котельная
Водоснабжение	Скважина
Санузел	6
Раздельных санузлов	3
Совмещенных санузлов	3
Коммуникации	Водоснабжение, Газ, Канализация, Электричество
Возможна ипотека	Да

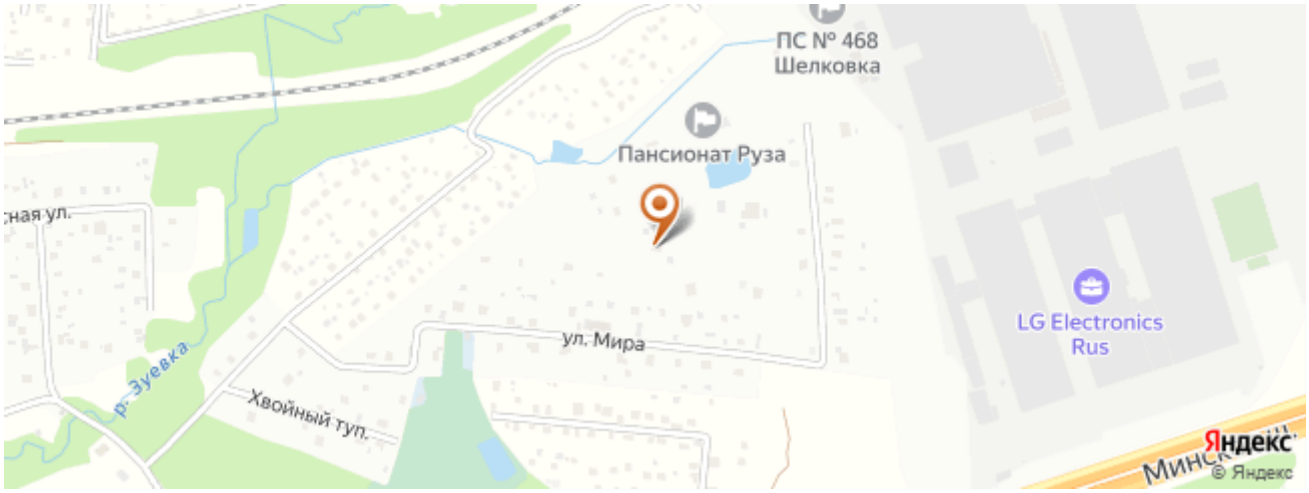

Дополнительная информация

Код объекта: 723575. Дом для постоянного проживания! Требует минимальных вложений! Вашему вниманию предлагается дом, готовый к круглогодичному проживанию. Дом из бруса, облицован кирпичом. Три этажа, полностью введен в эксплуатацию, теплый, газовое отопление, первый этаж - теплые полы. На первом этаже две комнаты, санузел и большая кухня, выводы канализации и газа сделаны. Установлена хорошая деревянная лестница, не скрипит, не крутая. Второй этаж: три спальни, санузел и большая застекленная терраса. На цокольном этаже котельная, холодное помещение для хранения заготовок и овощей. Так же планировался спорт-зал с бильярдной зоной. Большая баня, в рабочем состоянии, шикарная парилка. На втором этаже бани большая комната и терраса. Гараж с автоматическими воротами на две машины, много пространство для хранения инструментов. Большой участок, посажены плодовые деревья, есть место для беседок, огорода и всего, чего вам захочется! Дом расположен вдали от шоссе, тихо, соседей "окна в окна" нет. Своя электрическая подстанция на 15 квт, септик, вода из колодца заведена в дом и баню. От ж/д станции Дорохово около 40 минут пешком, на автомобиле до Москвы вы сможете добраться за 1 час по скоростному Минскому шоссе. Один собственник, без обременений, залогов и прописанных. Рассмотрим ипотечных покупателей. Показ по договоренности, звоните и приезжайте на просмотр! Готова ответить на все дополнительные вопросы по телефону.

Фотографии