Купить 4-комнатн. дом, 120 м²

Московская область, Дмитровский городской округ, коттеджный посёлок Целеево, уч12

Комнат:	4
Этажей:	1
Площадь:	120 м²
Жилая:	41.55 м²
Участок:	4 сот

12 500 000 руб.

104 167 руб./м²

ID: 1064494

Тип сделки	Продажа
Тип продажи	Свободная
Год постройки	2023
Тип здания	Деревянный
ВРИ	ИЖС
Ремонт	Дизайнерский
Высота потолков, м	3.2 м
Отопление	Своя котельная
Водоснабжение	Центральное
Санузел	2
Раздельных санузлов	1
Совмещенных санузлов	1
Коммуникации	Водоснабжение, Газ, Канализация, Электричество
Возможна ипотека	Да

Разумцева Наталья Валерьевна

+7 (916) 580-26-19

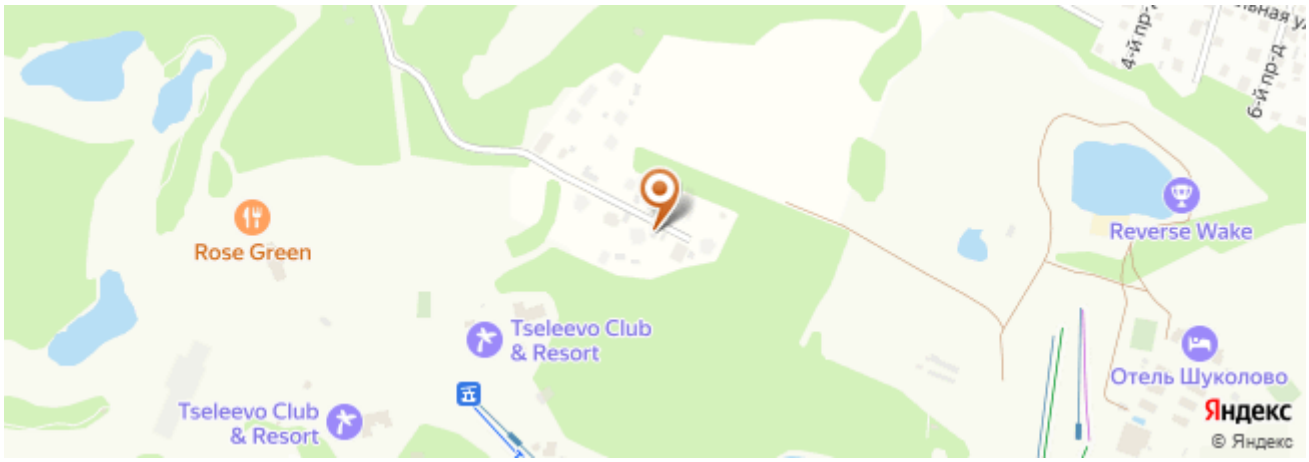

Дополнительная информация

Код объекта: 1064494. В продаже дом в коттеджном поселке Дом продается с полной меблировкой и качественно выполненным ремонтом от застройщика Стоимость дома указана уже с учетом участка Так же предложение будет интересно для инвесторов. Рядом расположен горнолыжный курорт, что станет местом притяжения для посуточной аренды Пол: ламинат hercules, в санузлах — гидроизоляция, отделка плиткой gila-tapioka травертин пепельный Стены: отедлка стен и перегородок вагонкой Потолки: натяжные со встроенными светильниками Мебель и техника: полностью оборудованная кухня, кровати с ортопедическими матрасами, диваны, шкафы, тумбы, декор Сантехника: установка скрытой системы канализации и водоснабжения с накопительным водонагревателем, установка сантехнических приборов (унитаз, раковина, душевая кабина, смеситель) Прочее: межкомнатные ламинированные двери, входная дверь (цвет антрацит серый), система отопления (конвекторы 22 - 50см) Курортный Поселок представляет собой современный проект каркасной технологии строительства с деревянными фасадами. Сами коттеджи квартала выполнены в едином архитектурном стиле. В проекте представлено несколько домов, где каждый из них оснащен всем необходимым для проживания и сдачи в аренду, полностью оборудован необходимыми коммуникациями и мебелью. Территория поселка закрытая. В лесу, располагается терминальный комплекс, который включает в себя подогреваемый бассейн с уличным кинотеатром, бани и сауны, банные чаны и фурако, лежаки и зоны отдыха. КП расположен в 10 минутах езды от горнолыжного курорта, на расстоянии 50 километров от Москвы, в окружении лесных массивов. В шаговой доступности от поселка находится огромное количество самых разных объектов для досуга и развлечения. Камерный коттеджный поселок уютно расположился в живописном уголке Подмосковья завораживающие виды, первозданный лес и природные водоемы никого не оставят равнодушными! Звоните, отвечу на все интересующие вопросы
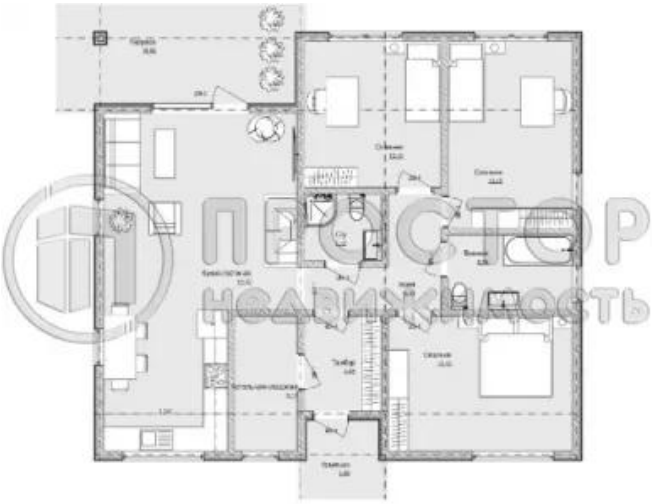
Фотографии