Купить 2-комнатную квартиру, 84.1 м²

Московская область, городской округ Реутов, Реутов, микрорайон Новокосино-2, улица Октября, 38

Новокосино, 16 мин. пешком

Новогиреево, 6 мин. на транспорте

Улица Дмитриевского, 7 мин. на транспорте

Комнат:	2
Этаж:	2 из 19
Площадь:	84.1 м²
Жилая:	33.7 м²
Кухня:	25 м²

17 300 000 руб.

205 707 руб./м²

ID: 1082126

Миронова Ольга Александровна

+7 (926) 221-61-45

Тип сделки	Продажа
Тип продажи	Альтернативная
Новостройка	Нет
Год постройки	2015
Тип здания	Кирпично-монолитный
Планировка	Раздельные комнаты
Ремонт	Евро
Высота потолков, м	2.8 м
Лифт	Да
Балкон/Лоджия	1 лоджия
Отопление	Центральное
Санузел	Раздельный
Раздельных санузлов	1
Вид из окон	На улицу
Возможна ипотека	Да

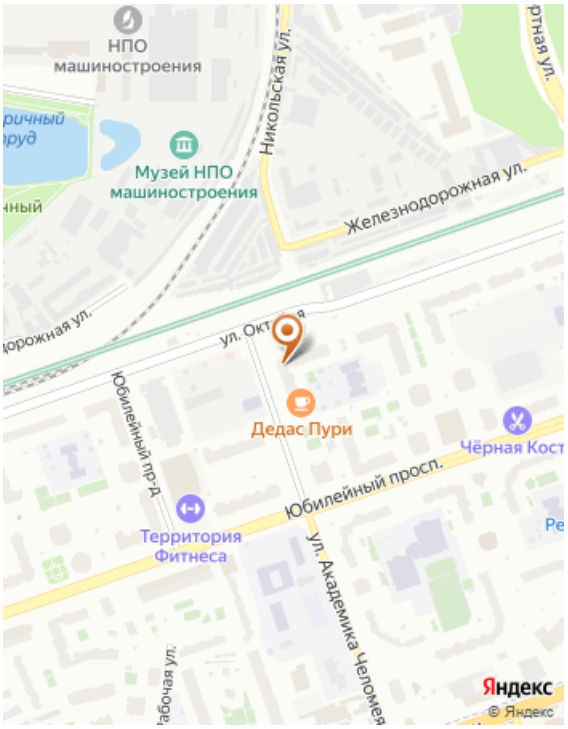

Дополнительная информация

Код объекта: 1082126. Большая светлая квартира с хорошим ремонтом. Большая кухня -гостинная 25 метров. гардеробная, раздельный санузел. Рядом с домом : большая парковка, детский сад, школа, поликлиники детская и взрослая в шаговой доступности, торговые центры. детские площадки. вся инфраструктура. Возможен объмен. Помощь в одобрении ипотеки.
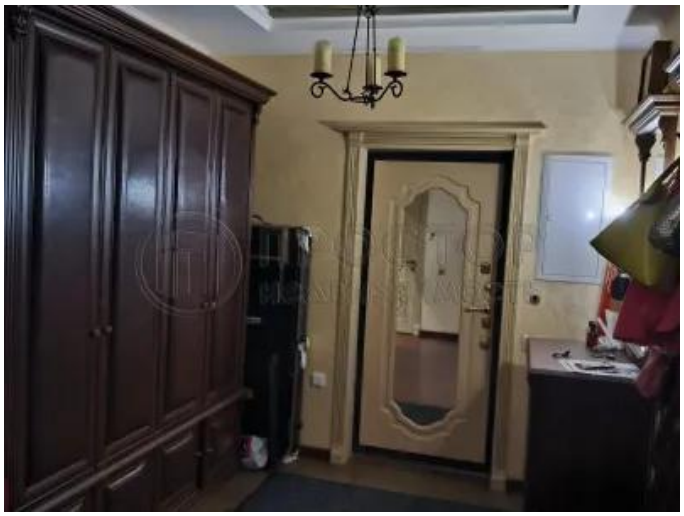
Фотографии