Купить 1-комнатную квартиру, 38.9 м²

- Москва, Южный административный округ, Загорьевский проезд, 5к1
- Орехово, 6 мин. на транспорте
- Аннино, 6 мин. на транспорте
- Улица Академика Янгеля, 7 мин. на транспорте
- Царицыно, 7 мин. на транспорте

Комнат:	1
Этаж:	2 из 12
Площадь:	38.9 м²
Жилая:	20.9 м²
Кухня:	8.6 м²

10 700 000 руб.

275 064 руб./м²

ID: 1601788

Тищук Ольга Сергеевна

+7 (916) 178-01-71

Тип сделки	Продажа
Тип продажи	Свободная
Новостройка	Нет
Год постройки	1982
Тип здания	Панельный
Планировка	Раздельные комнаты
Ремонт	Дизайнерский
Высота потолков, м	2.64 м
Лифт	Да
Отопление	Центральное
Санузел	Раздельный
Раздельных санузлов	1
Вид из окон	Во двор
Возможна ипотека	Да

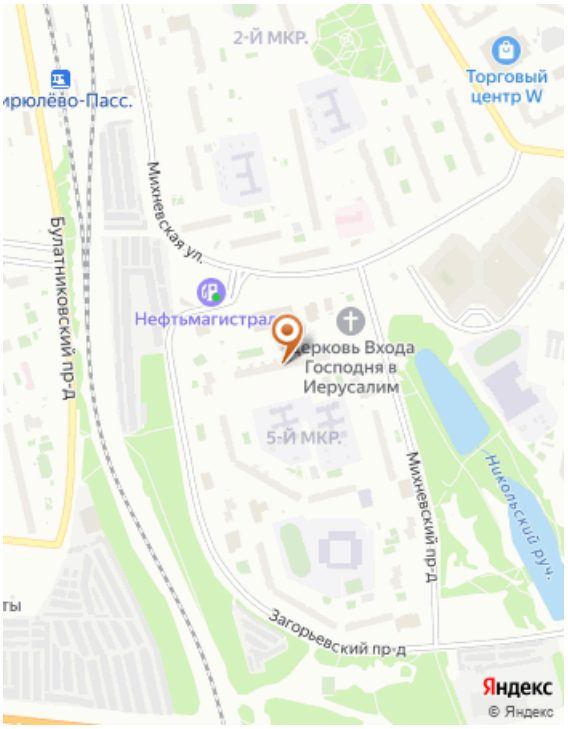

Дополнительная информация

Код объекта: 1601788. Продается 1-комнатная квартира с ремонтом, выполненная в стиле евро-двушки! Ищете современное и комфортное жилье? Эта квартира станет отличным выбором для тех, кто ценит качество и готовность к проживанию без дополнительных вложений. Описание квартиры: - Планировка: Выполнена как двушка, что обеспечивает удобство и функциональность. - Ремонт: Качественный ремонт с использованием современных материалов. - Электрика и сантехника: Полностью заменены, что гарантирует надежность и безопасность. - Отопление: Установлены новые батареи для эффективного обогрева. - Санузел: Раздельный, с новой сантехникой и стильной отделкой. Преимущества: - Готовность к проживанию: Квартира полностью готова к заселению, не требует дополнительных вложений. - Современный стиль: Интерьер выполнен в современном стиле, создающем уютную атмосферу. - Инфраструктура: Развитая инфраструктура района — рядом магазины, кафе, школы и остановки общественного транспорта, Герцинские пруды, дендропарк. - Транспортная доступность: Удобный доступ к основным транспортным артериям. Пешая доступность к станции Бирюлево - Пассажирская, в скором времени открытие станции метро. Не упустите возможность стать владельцем этой замечательной квартиры! Для получения дополнительной информации и организации оперативного просмотра, звоните пишите. С удовольствием отвечу на все вопросы!

Фотографии
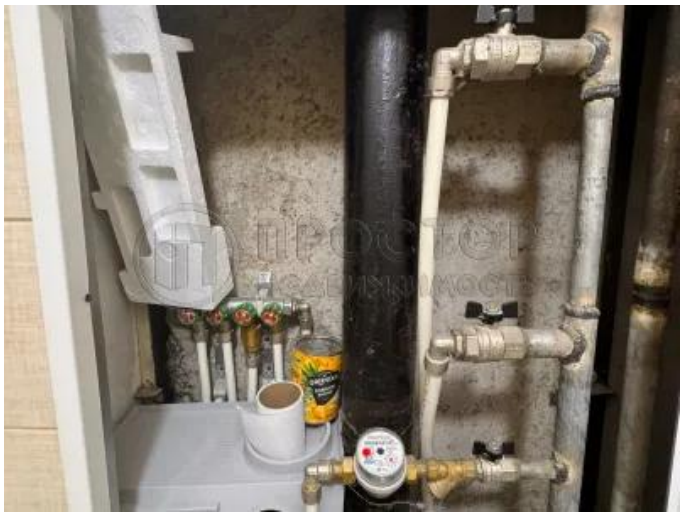
BELIVE