Снять свободного назначения, 350 м²

- Москва, Южный административный округ, улица Симоновский Вал, 12к2
- Пролетарская, 9 мин. пешком
- Крестьянская застава, 10 мин. пешком
- Дубровка, 13 мин. пешком
- Волгоградский проспект, 17 мин. пешком

Этаж: 2 из 2
Площадь: 350 м²

700 000 руб.

2 000 руб./м²

ID: 1315216

Савинова Анастасия Романовна

+7 (906) 084-30-83

Тип сделки	Аренда
Новостройка	Нет
Год постройки	2000
Тип здания	Кирпично-монолитный
Ремонт	Евро
Лифт	Нет
Отопление	Центральное
Санузел	Раздельный
Раздельных санузлов	1
Возможна ипотека	Нет

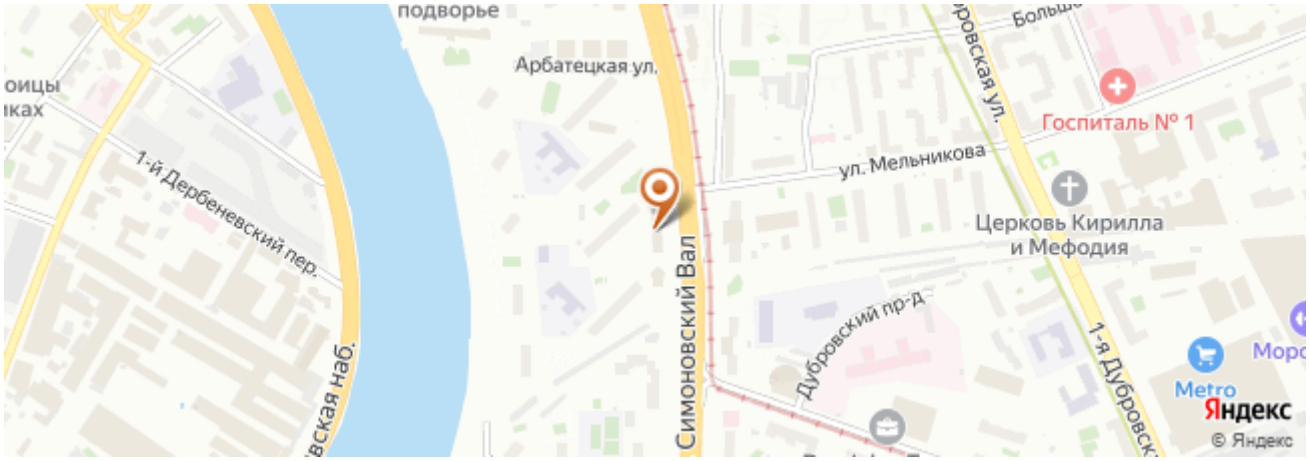

Дополнительная информация

Код объекта: 1315216. Предлагаем Вашему Вниманию в аренду помещение свободного назначения общей площадью до 350 м². Помещение расположено на втором этаже торгового центра в 4 минутах езды на транспорте от станции метро Пролетарская/Крестьянская застава.. *Отдельный вход с фасада. *Витринные окна *Высота потолков -3,1 метра. *Бесплатные парковочные места. *Интенсивный пешеходный и автомобильный трафик. Соседями Вашими станут "Азбука Вкуса" и "Кухни ZETTA" со своим трафиком. В цену не включено: затраты на электричество, коммунальные расходы, уборка. Обеспечительный платеж 1 месяц. Звоните! Всё подробно расскажем!
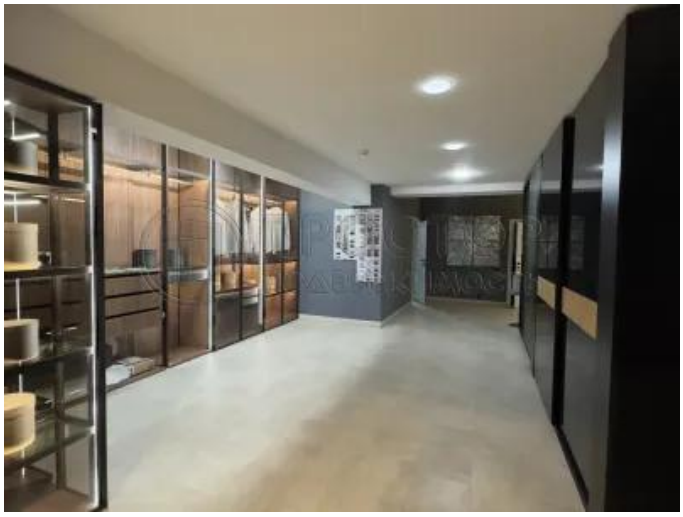
Фотографии