Купить 5-комнатн. таунхаус, 300 м²

Московская область, городской округ Красногорск, коттеджный посёлок Прозорово, Живописная улица, 9

Комнат:	5
Этажей:	3
Площадь:	300 м²
Жилая:	150 м²
Участок:	4 сот

65 000 000 руб.

216 667 руб./м²

ID: 42001449

Тип сделки	Продажа
Тип продажи	Свободная
Год постройки	2018
Тип здания	Кирпичный
ВРИ	ИЖС
Ремонт	Дизайнерский
Высота потолков, м	3.3 м
Балкон/Лоджия	1 балкон
Отопление	Своя котельная
Водоснабжение	Центральное
Санузел	8
Раздельных санузлов	4
Совмещенных санузлов	4
Коммуникации	Водоснабжение, Газ, Канализация, Электричество
Возможна ипотека	Да

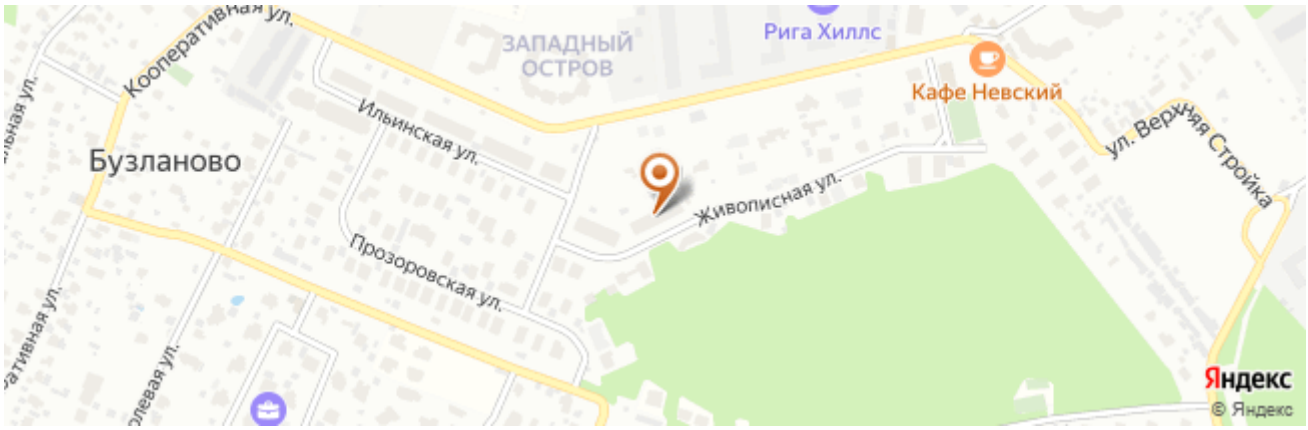

Дополнительная информация

Код объекта: 725910. Стильный и просторный таунхаус 300 кв м с новым ремонтом в премиальном КП «Прозорово». 1.Каждый член Вашей семьи найдёт своё любимое место в доме с максимально продуманной планировкой: здесь большая кухня, совмещенная с обеденной зоной, светлая гостиная, 5 спален, 4! ванные комнаты, вместительная гардеробная с окном для настоящих модниц и постирочная. 2.Интерьер выдержан в приглушённых благородных оттенках и сразу западает в душу. Отделка выполнена с использованием высококачественных натуральных материалов (паркетная доска, керомагранит, лепнина и т.д.). 3.На улице огороженный участок 3 сотки с уютной верандой, на которой Вы сможете ощутить спокойствие и умиротворение после долгого рабочего дня, устроить встречу с друзьями или ужин под открытым небом. Перед домом имеется парковка для двух автомобилей. 4.Таунхаус расположен максимально далеко от дорог. Вы сможете встречать восходы солнца и наслаждаться чашечкой кофе под пение птиц на балконе своей спальни в самой тихой части посёлка. Вокруг Вас будут замечательные соседи, которые уже закончили ремонт. 5.В поселке организована круглосуточная охрана и видеонаблюдение. Есть места для отдыха и прогулок, детские и спортивные площадки. Рядом располагается сосновый бор и благоустроенный пляж. 6.Посёлок находится в 12 км от Москвы. Удобный выезд на Новорижское, Ильинское и Рублево-Успенское шоссе. Москва-Сити (25 минут) / МКАД (15 минут). 7.Отличная инфраструктура и транспортная доступность: в 5-минутной доступности пешком магазин «Вкусвилл», «Пятёрочка», кофейня, пиццерия, булочная, пекарня, винный магазин, аптеки. 8.В непосредственной близости к поселку расположены: Магазины: «Азбука Вкуса», Вкусвилл». Доставки приезжают моментально. Рестораны для гурманов: «Fish Point», «Rico Dom» и другие. 2 детских сада, 3 школы и гимназия. Аутлет, салоны красоты. Фитнес-клубы «World Class», «Pride Wellness club», «Ильинка спорт». 1 взрослый собственник. Все документы готовы к любому типу сделки, включая ипотечную. Качество риелторских услуг гарантировано стандартами Гильдии Риелторов Москвы. Обязательно приезжайте посмотреть его сами и встретьте Новый год со своей семьёй в новом прекрасном доме!

Фотографии

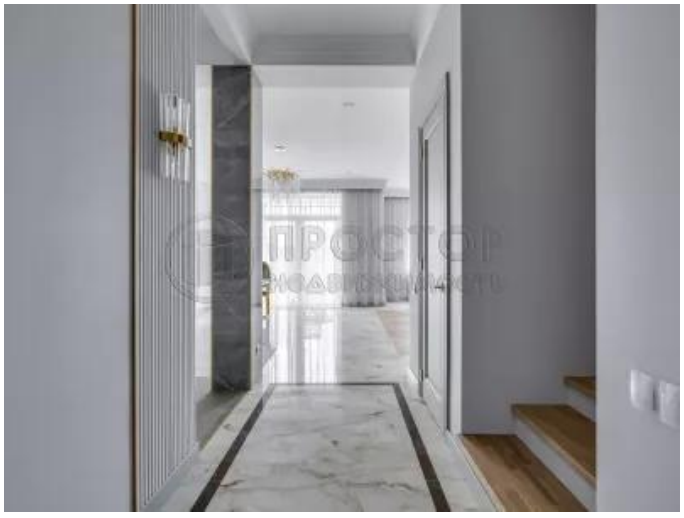

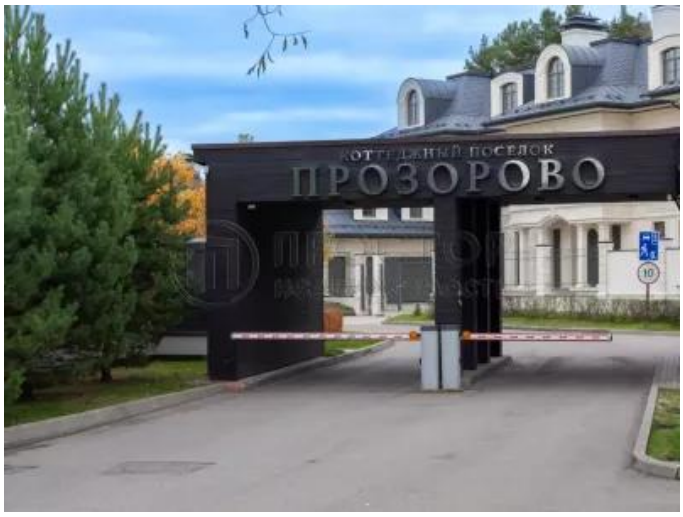
КОТТЕДЖНЫЙ ПОСЕЛОК
ПРОЗОРОВО